



UNISEM S.A.

Adresa: Splaiul Unirii, nr. 16, Etaj 3, cam. 313, sector 4, București, ROMANIA

CUI: RO 302, Nr. Registrul Comerțului: J40/14/1990

Cont: RO38 RZBR 0000 0600 0052 5643

Raiffeisen Bank România S.A. - Agenția Dorobanți

Capital social subscris și integral vărsat: 7.892.612,90 lei

Telefon: 0725.554.307

E-mail: office@unisemromania.ro

UNISEM S.A., cu sediul in Splaiul Unirii, nr. 16, camera 313, sector 4, București, ROMANIA, înregistrată la ORCTB sub nr J40/14/1990, CUI 302, propune pentru

INCHIRIERE / VANZARE:

- **Teren intravilan, categoria curți-construcții, in suprafață de 5.141,95 mp si construcții in suprafață construita totala de 1.456,93 mp.;**

LOCATIE

Galați, Str. Macului, Județul Galați, România

Imobilul este situat in zona de est a orașului Galați. Accesul se realizează de pe o strada secundara, care pornește din strada Macului; aceasta se continua in strada principala Calea Prutului - DN2B 3. Zona este compusa preponderent din spații industriale si terenuri neconstruite.

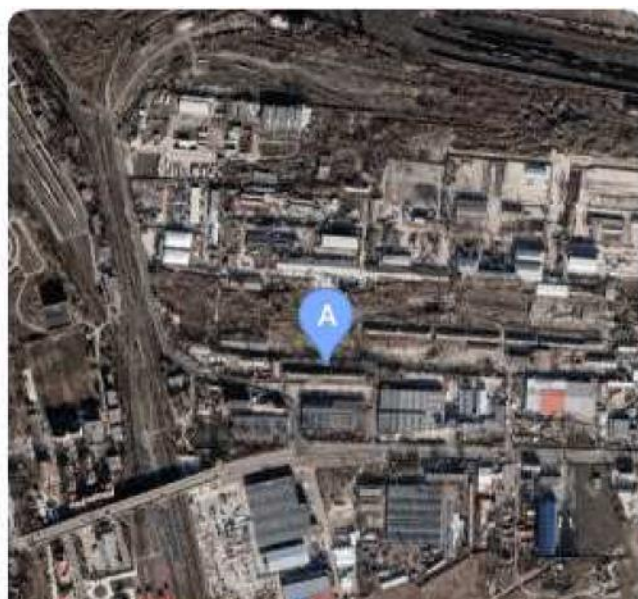

Suprafață totala teren proprietate – 5.141mp.;
Suprafață construită totala – 1.457 mp.;



UNISEM S.A.

Adresa: Splaiul Unirii, nr. 16, Etaj 3, cam. 313, sector 4, București, ROMANIA

CUI: RO 302, Nr. Registrul Comerțului: J40/14/1990

Cont: RO38 RZBR 0000 0600 0052 5643

Raiffeisen Bank România S.A. - Agenția Dorobanți

Capital social subscris și integral vărsat: 7.892.612,90 lei

Telefon: 0725.554.307

E-mail: office@unisemromania.ro

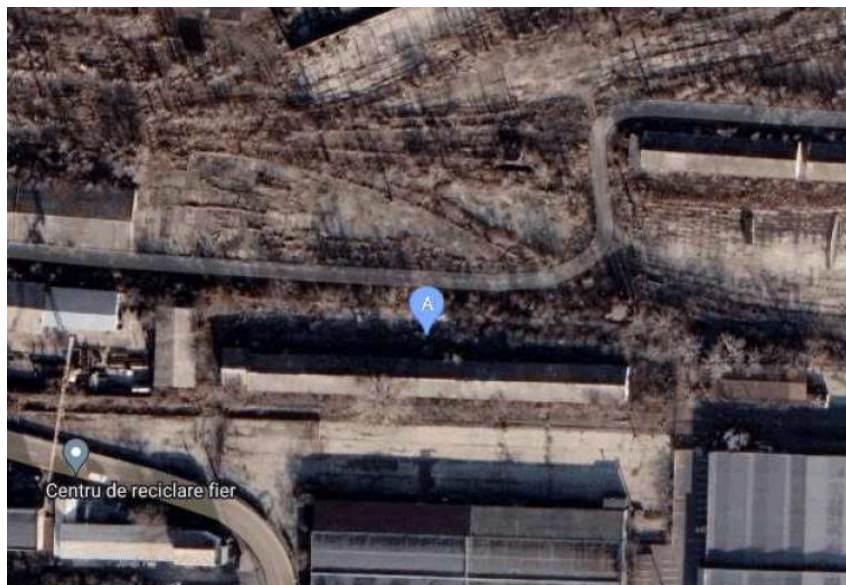

PRET NEGOCIABIL

Contact: 0725 554 307

office@unisemromania.ro