



UNISEM S.A.

Adresa: Splaiul Unirii, nr. 16, Etaj 3, cam. 313, sector 4, București, ROMANIA

CUI: RO 302, Nr. Registrul Comerțului: J40/14/1990

Cont: RO38 RZBR 0000 0600 0052 5643

Raiffeisen Bank România S.A. - Agenția Dorobanți

Capital social subscris și integral vărsat: 7.892.612,90 lei

Telefon: 0725.554.307

E-mail: office@unisemromania.ro

UNISEM S.A., cu sediul in Splaiul Unirii, nr. 16, camera 313, sector 4, București, ROMANIA, înregistrată la ORCTB sub nr J40/14/1990, CUI 302, propune pentru

INCHIRIERE / VANZARE:

- **Teren cu platforma betonata;**

LOCATIE

Giurgiu, Sos. Bucuresti, Km 5, Județul Giurgiu, România

Situata in partea de nord a orașului Giurgiu, reședință de județ a județului Giurgiu, situat la marginea sudica a tarii si a județului, pe malul stâng al Dunării, la 65 km sud de capitala Bucuresti. Alături de Ruse, este unul dintre cele doua centre ale euroregiunii transfrontaliere Ruse-Giurgiu.

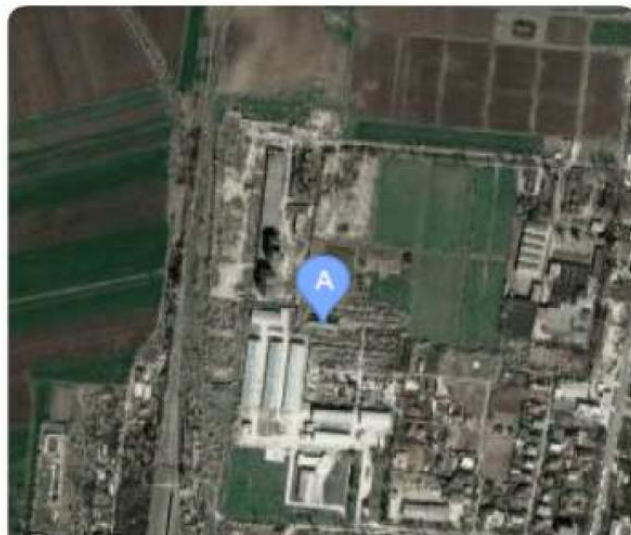
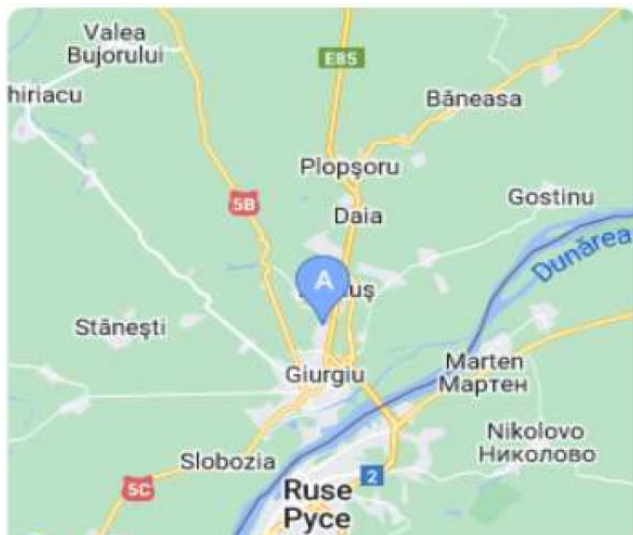

Suprafață totala teren proprietate – 3.038 mp.;
Suprafață hala/platforma betonata – 904 mp.;



UNISEM S.A.

Adresa: Splaiul Unirii, nr. 16, Etaj 3, cam. 313, sector 4, București, ROMANIA

CUI: RO 302, Nr. Registrul Comerțului: J40/14/1990

Cont: RO38 RZBR 0000 0600 0052 5643

Raiffeisen Bank România S.A. - Agenția Dorobanți

Capital social subscris și integral vărsat: 7.892.612,90 lei

Telefon: 0725.554.307

E-mail: office@unisemromania.ro



PRET NEGOCIABIL

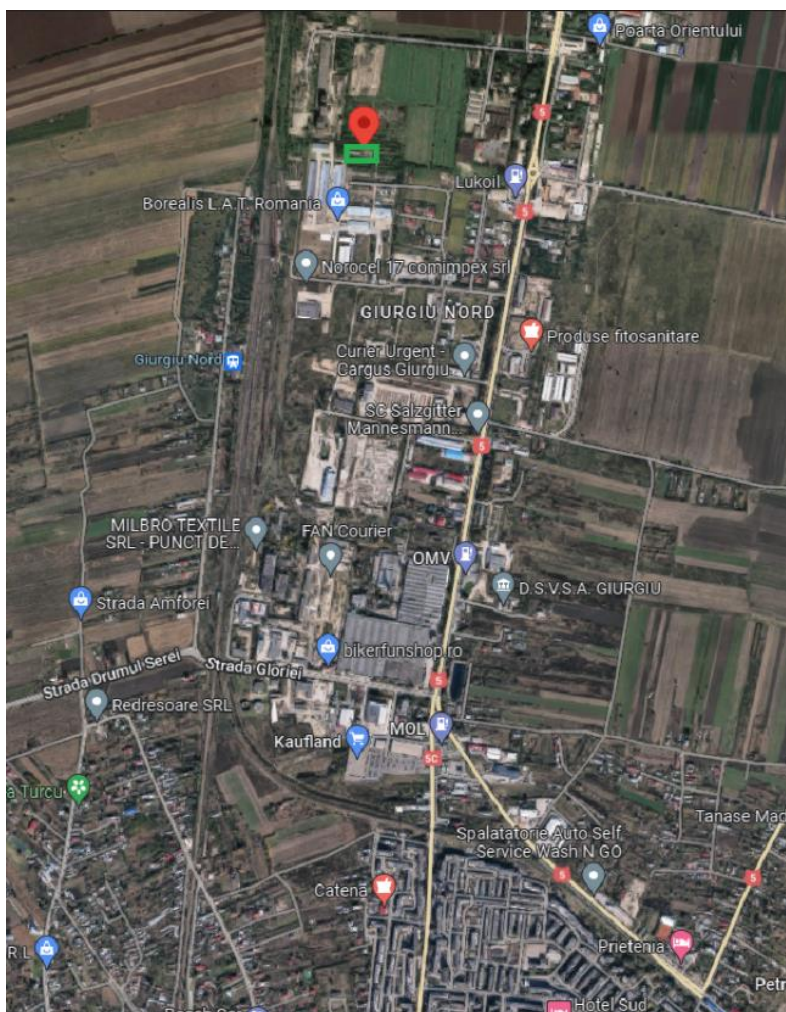

Contact: 0725 554 307

office@unisemromania.ro

